

Naturpark Rosalia – Kogelberg



Foto: ABBE Naturparks

Zauberhafte Landschaft zwischen Hecken und Streuobstwiesen

Der Naturpark Rosalia – Kogelberg im Bezirk Mattersburg, welcher 2006 gegründet wurde, ist der jüngste der sechs Naturparks des Burgenlandes und hat viel zu bieten! Geprägt durch die Höhenzüge des Rosalien- und des Ödenburger Gebirges sowie das weitläufige Wulkatal bilden zahlreiche Streuobstwiesen, Trockenrasen, verschliffene Teiche und Wälder ein großartiges, reich strukturiertes Landschaftsbild. Mosaikartig eingestreute Kleinlebensräume wie Hecken, Feldgehölze, Waldreste, Baumgruppen und extensiv genutzte Weingärten lockern die Landschaft auf und verleihen ihr zu jeder Jahreszeit einen ganz besonderen Charme.

Das Vogelschutzgebiet „Mattersburger Hügelland“ ist eines der letzten vier verbleibenden Brutgebiete der Zwergohrreule in Österreich. Weitere interessante im Naturpark vorkommende Tierarten sind Blutspecht, Wiedehopf, Smaragd- und Mauereidechse sowie etliche Fledermausarten.

Der Naturpark Rosalia – Kogelberg umfasst 13 Gemeinden: Bad Sauerbrunn, Baumgarten, Draßburg, Forchtenstein, Loipersbach, Marz, Pöttelsdorf, Pöttching, Rohrbach, Schattendorf, Sigleß, Siegggraben, Zemendorf-Stöttera

KONTAKT

Naturpark Rosalia – Kogelberg
Schuhmühle Schattendorf
7022 Schattendorf
Am Tauscherbach 1
Telefon 0664/4464116
naturpark@rosalia-kogelberg.at
www.rosalia-kogelberg.at

Tourismusverband
Mittelburgenland – Rosalia
7212 Forchtenstein
Hauptstraße 31
Telefon 0664/2172001
oder 0676/6243530
info@rosalia.at
www.rosalia.at





Foto: Uschi Zewelitsch



Foto: Schuhmühle



Foto: Schuhmühle

Ziguri-Walzer – Eine burgenländische Kräuterhochzeit

Ziguri, Kudlkraut und Föwastaud sind in diesem Jahr die Ehrengäste von ORF-Kräuterhexe Uschi Zewelitsch. Die Pflanzenfachfrau präsentiert die wilden Stars direkt am Wegesrand von ihrer kulinarisch-festlichen Seite. Den Gästen kredenzt sie einen reschen „Hozatstrudel“, flicht Föwakranz und stößt mit einem Gläschen Solva-Likör an.

Burgenländische Wildpflanzen haben Charme im Brauchtum, Geschmack in alten Rezepten und fast vergessene Heilkräfte in jahrhundertealten Hausmitteln. Im Rahmen dieser „Pflanzen-Brauchtums-Wanderung“ machen die TeilnehmerInnen u.a. bei Schau-Stationen und Verkostungen ihre Bekanntheit. Rezepte inklusive!

Termin: 24.04.

Dauer: 14:00 – 16:30 Uhr

Kosten: Erw. € 25,-

TeilnehmerInnen: max. 30 Personen

Treffpunkt: Friedhofsparkplatz, Hauptstraße, 7212 Forchtenstein

Anmeldung: Telefon 02626/62245, uschi.zewelitsch@aon.at, www.uschi-zewelitsch.at



Wein-Kräuter-Weg

Ausgangspunkt dieser ca. 9 km langen Rundwanderung ist die „Schuhmühle“ im Herzen der Marktgemeinde Schattendorf. Der Weg führt aus dem Ort hinaus in Richtung Kogelberg. Die erste Station mit beeindruckendem Fernblick und gemütlichem Rastplatz ist das „Grimmingkreuz“ am Krippelberg. Nach einer einfachen Wanderung auf gut befestigten Straßen und Wegen mit leichtem Anstieg gelangt man, vorbei an einer Rastmöglichkeit am Fuße des Kogelberges, zur zweiten Station „Teichwiesen“. Danach geht es wieder zurück in Richtung Schattendorf. Die dritte und letzte Station befindet sich beim Naturdenkmal „Schöne Eiche“.

Termine: April bis November jederzeit nach Voranmeldung

Dauer: 4 – 5 h (Gehzeit 2,5 h)

Kosten: Verkostung regionaler Weine € 20,- pro Erw. / mit Schmankerljause € 30,-

Ausrüstung: festes Schuhwerk

TeilnehmerInnen: mind. 5, max. 50 Personen

Treffpunkt & Anmeldung: Schuhmühle, 7022 Schattendorf, Am Tauscherbach 1, Telefon 02686/212524 oder 0664/4318075 oder 0650/5718601, office@muehle-schattendorf.at, www.muehle-schattendorf.at



Archäologiewanderweg

Der Archäologiewanderweg in Schattendorf führt die BesucherInnen ausgehend vom Startpunkt bei der Schuhmühle durch mehrere Jahrtausende Siedlungsgeschichte. Bei dieser 7 km langen Wanderung in und um Schattendorf führt die Archäologin Manuela Thurner zu den einzelnen Stationen vorbei an archäologischen Fundstellen und erzählt Spannendes über Schattendorfs vergangene Jahrtausende.

Termin: jederzeit nach Voranmeldung

Dauer: 5 h

Kosten: Erw. € 3,- / Kinder ab 8 Jahren € 2,- / Familien € 9,-

Ausrüstung: festes Schuhwerk, Regenschutz

TeilnehmerInnen: mind. 5 Personen

Treffpunkt: Schuhmühle, 7022 Schattendorf, Am Tauscherbach 1

Info & Anmeldung: Manuela Thurner, Telefon 0676/5741494 oder manuelathurner@hotmail.com office@muehle-schattendorf.at www.muehle-schattendorf.at





Foto: Schuhmühle



Foto: Rittnauer

Kultur.Geschichten.Weg Schattendorf

Der Schattendorfer Kultur.Geschichten.Weg führt die BesucherInnen auf einem rund 2,5 km langen Rundweg zu kulturhistorischen Plätzen und Sehenswürdigkeiten des charmant-beschaulichen Grenzortes. Ausgangspunkt ist die „Schuhmühle“, eine historische Mühle, die liebevoll restauriert wurde und nun pulsierender Schauplatz verschiedenster kultureller und gesellschaftlicher Ereignisse

in der Region geworden ist. Stationen des Spazierweg entlang sind das Gemeindeamt, Kriegerdenkmal, die Staatsgrenze zu Ungarn, Grössing-Grab, jüdische Gräber, das Römergrab in der Kirchenmauer, die Johann-Nepomuk-Kapelle, die Fototafeln mit historischen Ortsansichten sowie das Gebäude, welches 1927 Ausgangspunkt der „Schüsse von Schattendorf“ war.

Termin: April bis Nov. jederzeit

Dauer: 1 h

Kosten: Erw. € 3,- / Kinder ab 8 Jahren € 2,- / Familien € 9,-

Ausrüstung: festes Schuhwerk

TeilnehmerInnen: mind. 5, max. 50 Personen

Treffpunkt & Anmeldung:

Schuhmühle, 7022 Schattendorf,
Am Tauscherbach 1,
Telefon 02686/212524 oder
0664/4318075 oder 0650/5718601,
office@muehle-schattendorf.at,
www.muehle-schattendorf.at



Kräuterschätze, die Wilden vor unserer Haustüre, kennen- und lieben lernen

Beim Spazieren einheimische Wildkräuter kennenlernen. Mit allen Sinnen sehen, fühlen, riechen und schmecken. Tauchen Sie ein in die Welt der Wilden.

Termin: 24.04., 29.05., 19.06., 10.07., 11.09., 18.09.

Dauer: 10:00 – 13:00 Uhr

Kosten: Erw. € 20,- / Kinder ab 8 Jahren € 5,- / Familien € 40,- / Gruppen ab 10 Personen € 18,-

Ausrüstung: festes Schuhwerk, Regenschutz, Korb, Sackerl, Stift und Block, eventuell Lupe, Fotoapparat, etwas zu trinken

TeilnehmerInnen: mind. 6, max. 16 Personen

Treffpunkt:

April und Mai: Parkplatz Sportplatz Forchtenstein

Juni – September: Parkplatz
Domaine Pöttelsdorf

Info & Anmeldung:

AndreaRosa Rittnauer,
Telefon 0664/2411075,
office@sgsundeck.at,
www.sgsundeck.at





Foto: Ilse Szolderits



Foto: Herbert Grafl



Foto: Franz Kovacs

Outdoor-Ferienwoche für 4- bis 12-jährige Kinder

Verbringe gemeinsam mit deinen FreundInnen lustige Ferientage mit spannenden Abenteuern in der Natur. Wir erkunden Feld und Wiese, suchen Schmetterlinge und Insekten, erforschen die Wassertierchen in unserem Bach, werden Mülldetektive, basteln mit Naturmaterial, spielen lustige Spiele und lassen uns unser Picknick schmecken. Beim Abschlusslagerfeuer wollen wir unser eigenes Brot backen. Komm und genieße diese spannende, bewegte Ferienwoche!

Termine:

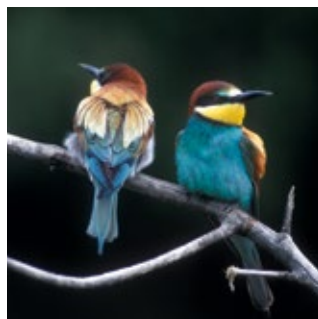
Ferienwoche im Obstsortengarten
Rohrbach: 08.08. – 12.08.

Ferienwoche in Zemendorf-Stöttera
und Antau: 16.08. – 19.08.

Dauer: 09:00 bis 16:00 Uhr
(Frühbetreuung ab 08:00 Uhr
möglich)

Kosten Rohrbach: € 140,-
Kosten Zemendorf: € 120,-

TeilnehmerInnen: 6 bis 25 Kinder
zwischen 3 und 10 Jahren

Treffpunkt & Ausrüstung: wird nach
Anmeldung zugesandt

Info & Anmeldung: Ilse Szolderits,
Telefon 0699/81416935,
ilse.szolderits@naturschutzjugend.at



So fleißig wie die Honigbiene

Bienen-Erlebnisführungen

Imker Herbert Grafl, Obmann des Bienenzuchtverbandes, führt Kinder und Eltern in die Welt der fleißigen Honigbienen ein. Anhand eines echten Bienenschaustockes und anschaulicher Tafeln beim neu angelegten Bienen-Erlebnis-Pfad wird spannend aus nächster Nähe das Leben und die Funktionen der Arbeiterinnen und Königin erklärt. Zum Abschluss gibt es für die fleißigen HelferInnen noch ein leckeres Honigbrot zur Stärkung.

Termine: nach telefonischer
Vereinbarung!

Beginn: 14:00 Uhr

Kosten: Erw. € 7,- / Kind € 5,- (inkl.
Jause und Bastelbeitrag)

Für Schulen und Kindergärten:

Mai, Juni, September: montag- und
freitagvormittags gegen Voran-
meldung. € 5,- pro Kind inkl. Jause,
Begleitpersonen gratis.

TeilnehmerInnen: mind. 6 Personen

Treffpunkt: Schuhmühle, 7022
Schattendorf, Am Tauscherbach 1,
Telefon 0699/19234848,
imker.herbert@a1.net

Info & Anmeldung:
Telefon 0676/870424835,
marlene.hrabanek-bunya@rosalia-
kogelberg.at

Zu Besuch bei Bienenfresser und Co.

Vogelkunde für EinsteigerInnen und Fortgeschrittene

Auf dem Weg zur Brutkolonie der Bienenfresser erfahren Sie viel Interessantes über diese besonders bunten Sommergäste. Entdecken Sie auch die Kinderstube von Silber-, Grau- und Nachtreiher. Erleben Sie Turmfalke und Mäusebussard im Flug. Ausgestattet mit Fernglas und Spektiv gelingt ein guter Einblick in die Vogelwelt der „Teichwiesen“, die inzwischen als Geheimtipp unter Vogelkundlern gelten.

Termine: 05.06., 03.07.

Weitere Termine auf Anfrage

Dauer: 10:00 – 13:00 Uhr

Kosten: Erw. € 15,- / Kinder ab 12
Jahren € 6,- / Naturschutzbund-
mitglieder € 10,-

Ausrüstung: festes Schuhwerk und,
falls vorhanden, Fernglas

TeilnehmerInnen: max. 12 Personen

Treffpunkt: Bahnhof Marz,
7222 Rohrbach bei Mattersburg

Info & Anmeldung: Ilse Szolderits,
Telefon 0699/81416935 oder
ilse@szolderits.net





Foto: Naturpark Rosalia-Kogelberg



Foto: Franz Kovacs



Foto: Gemeinde Rohrbach

Die Teichwiesen – Kinderstube der Nachtreiher

Die Teichwiesen gelten inzwischen als Geheimtipp unter Vogelkundlern. Der Nachtreiher fühlt sich in den letzten Jahren hier sehr wohl. Auch ein Blick auf die Kinderstube von Grau- und Silberreiher ist im Sommer möglich. Genießen Sie bei unserem Spaziergang auch die Ruhe des Kogelbergs.

Termine: 05.06., 03.07.

Dauer: 16:00 – 19:00 Uhr

Kosten: Erw. € 15,- / Kinder ab 12 Jahren € 6,- / Naturschutzbundmitglieder € 10,-

Ausrüstung: festes Schuhwerk und, falls vorhanden, Fernglas

TeilnehmerInnen: mind. 2, max. 12 Personen

Treffpunkt: Bahnhof Marz, 7222 Rohrbach bei Mattersburg

Info & Anmeldung: Ilse Szolderits, Telefon 0699/81416935 oder ilse@szolderits.net



Dämmerungsexkursion zu den Teichwiesen

Ornithologische Wanderung
zu Nachtreiher und Co.

Bei der Dämmerungsexkursion zu den Teichwiesen lernen Sie die Vogelwelt des Rohrbacher Teiches mit Brutvorkommen von Nachtreiher, Zwergdommel, Graureiher, Silberreiher, Purpurreiher, Rohrweihe, Wasserralle, Rohrschwirl und Drosselrohrsänger kennen. Der weitgehend verschiffte Rohrbacher Teich ist randlich von Überschwemmungswiesen umgeben, die in den höher gelegenen Bereichen (Hangwiesen) in ausgedehnte, extensiv genutzte Mager- und Trockenwiesen übergehen, in Hanglage findet man kleinflächige Kalkflachmoore.

Termin: 22.05.

Dauer: 18:00 – 21:00 Uhr

Kosten: ab 12 Jahren € 12,- / Familien und Gruppen ermäßigt

Ausrüstung: Turnschuhe oder Wanderschuhe, Fernglas

TeilnehmerInnen: mind. 5, max. 20 Personen

Treffpunkt: Bahnhof Marz, 7222 Rohrbach bei Mattersburg

Anmeldung: Klaus Michalek, Telefon 0664/8453047, klaus.michalek@naturschutzbund.at

Eine Wanderung durch zwei Naturschutzgebiete

Nach einer kurzen audiovisuellen Einführung im Obstsortengarten führt die Wanderung zum Naturschutzgebiet Rohrbacher Kogel. Über den Kogelberg (388 m) geht es hinunter zum Natur- und Landschaftsschutzgebiet Teichwiesen. Über eine schöne Aussichtsplattform führt der Weg zurück zum Obstsortengarten.

Termin: jederzeit gegen
Vor Anmeldung

Dauer: 3 h

Kosten: Erw. € 7,50 / Kinder ab 10 Jahren € 3,50 / Gruppen ab 10 Personen ermäßigt

TeilnehmerInnen: mind. 8, max. 16 Personen

Treffpunkt: Obstsortengarten, 7222 Rohrbach

Info & Anmeldung: Alfred Reismüller, alfred.reismueller@posteo.at, www.rohrbach-bm.at





Foto: H.P. Killingseder



Foto: Naturpark Rosalia-Kogelberg



Foto: Werkstatt Natur

Ein Bad im Wald belebt die Sinne

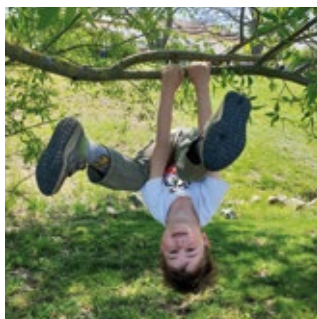
Die Wälder in den Naturparks sind heilklimatisch besonders wertvoll. Die ganzheitliche Wirkung auf Körper, Geist und Seele ist beurkundet. Die Farbe Grün in all ihren Nuancen, reine Luft, bestimmte Düfte, Schatten, Schönheit – das alles ist der Wald und noch viel mehr. Was macht den Zauber des Waldes aus? Das Erlebnis Wald ist ein Rundum-Kino. Wir schauen hoch zu den Baumkronen, und wir spähen Tiere aus. Zeigt sich der Feuersalamander? Ruft der Eichelhäher? Jeder Teil des Waldes ist ein faszinierendes Biotop – eine Welt für sich, die es zu entdecken gilt. Die Geheimnisse des Waldes mit dem geschulten Auge eines Waldpädagogen zu lüften, eröffnet spannende Blickwinkel.

Termin: 24.04.

Dauer: 14:00 – 16:30 Uhr

Kosten: Erw. € 20,- / Kinder ab 10 Jahren € 10,- / Familien € 40,- / Gruppen ab 20 Personen € 15,-

Ausrüstung: Wanderausrüstung

TeilnehmerInnen: mind. 5, max. 50 Personen

Treffpunkt: Parkhotel Neubauer, Hauptplatz 4, 7202 Bad Sauerbrunn

Info & Anmeldung: DI Hans Peter Killingseder, Telefon 0664/3861707, info@killingseder.at, www.modellwald.at

Aufgewacht, die Sonne lacht

Frühlingserwachen in der Werkstatt Natur

Die ersten warmen Sonnenstrahlen kitzeln die „Schlafmützen“ des Waldes aus ihren Winterverstecken und beenden Winterschlaf, Winterruhe und Winterstarre. Was es mit dem Schlafen im Winter und den damit verbundenen Aufwachritualen der Wildtiere so auf sich hat, erleben und erfahren die TeilnehmerInnen bei dieser spannenden Frühlingführung durch die Werkstatt Natur und ihre Wälder.

Termin: 24.04.

Dauer: 14:00 – 17:00 Uhr

Ausrüstung: wetterangepasste Kleidung

Kosten: Erw. € 12,- / Kinder € 10,-

Info & Anmeldung: Werkstatt Natur, Lehnertal 3, 7221 Marz, Telefon 0664/2411153, roman.bunyai@bljv.at, www.werkstatt-natur.at



Walderlebnislager in der Werkstatt Natur

Eine abenteuerliche und lustige Woche mit anderen naturinteressierten Kindern rund um Wald, Wild und Gewässer der Werkstatt Natur verbringen und gemeinsam Abenteuer erleben! Wir bauen uns ein großes Zelt aus Naturmaterialien, erkunden den Wald und seine Schätze, grillen am offenen Lagerfeuer, unternehmen eine gemeinsame Bachwanderung, bauen Staudämme, basteln ein Insektenhotel und vieles Lustige mehr.

Termine: 25. – 29.07., 22. – 26.08.

Dauer: 09:00 – 16:00 Uhr
(Die Kinder können ab 7:30 Uhr gebracht und bis 17:00 Uhr abgeholt werden.)

Ausrüstung: Elterninformationsbrief wird zeitgerecht zugesandt

Kosten: Kinder ab 6 Jahren € 175,-

Info & Anmeldung: Werkstatt Natur, Lehnertal 3, 7221 Marz, Telefon 0664/2411153, roman.bunyai@bljv.at, www.werkstatt-natur.at





Foto: Werkstatt Natur



Foto: Werkstatt Natur



Foto: Werkstatt Natur

Familiennachmittage in der Werkstatt Natur

Naturerlebnis für Jung und Alt

Zu jeder Jahreszeit gibt es bei den Familiennachmittagen in der Werkstatt Natur die Möglichkeit, den Wald und seine Besonderheiten mit der ganzen Familie zu erleben. Ob Jung, ob Alt, am Familienwaldnachmittag erfahren alle BesucherInnen generationsübergreifend und altersangepasst viel Wissenswertes über die Vorgänge in den Jahreszeiten und wie sie sich auf die heimische Flora und Fauna auswirken.

Termine:

23.01., 14:00 Uhr – Winter
 24.04., 14:00 Uhr – Frühling
 03.07., 15:00 Uhr – Sommer
 06.11., 14:00 Uhr – Herbst
 18.12., 14:00 Uhr – Waldweihnacht

Dauer: 3 h

Kosten: Erw. € 12,- / Kinder ab 4 Jahren € 10,-

Ausrüstung:

wetterangepasste Kleidung

Treffpunkt & Info: Werkstatt Natur,
 Lehrnertal 3, 7221 Marz,
 Telefon 0664/2411153,
 roman.bunyai@bljv.at,
 www.werkstatt-natur.at



Werkstatt Naturschutz – „Kinder für Naturschutz – Naturschutz für Kinder“

Ein Titel sagt mehr als tausend Worte. Bei dieser spannenden Führung rund um die Werkstatt Natur wird das Thema Naturschutz, nicht nur für Kinder, erlern- und erlebbar gemacht. Begeben Sie sich auf die Spuren des neuesten Projektes der Werkstatt Natur rund um das vielfältige Thema Naturschutz nicht nur im Naturpark Rosalia – Kogelberg!

Termin: 22.05.

Dauer: 14:00 – 17:00 Uhr

Kosten: Erw. € 12,- /
 Kinder ab 4 Jahren € 10,-

Ausrüstung: wetterangepasste
 Kleidung

Info & Anmeldung: Werkstatt Natur,
 Lehrnertal 3, 7221 Marz, Telefon
 0664/2411153,
 roman.bunyai@bljv.at,
 www.werkstatt-natur.at



WinterWood-Wonderland und Waldabenteuertage

Waldferienlager Semesterferien

... heißen die Ferienlager rund ums Jahr in der Werkstatt Natur. Auch im Winter gibt es viele spannende Dinge im Wald zu erleben. In den Semesterferien führen dich die WaldpädagogInnen der Werkstatt Natur eine Woche durch den Winterwald und zeigen dir, dass in der scheinbar ruhigen Zeit des Jahres im Wald ganz schön was los ist! Fährten und Spuren lesen, Bäume fällen, die Überlebensstrategien der Wildtiere kennenlernen sind nur einige Punkte, die am Programm stehen.

Termin: Semesterferien 14. – 18.02.

Dauer: 09:00 – 16:00 Uhr

Kosten: € 175,- pro Kind

Info & Anmeldung (bis 1 Woche vorher): Werkstatt Natur, Lehrnertal 3,
 7221 Marz, Telefon 0664/2411153,
 roman.bunyai@bljv.at,
 www.werkstatt-natur.at





Foto: Peter Vogl



Foto: Peter Vogl

Der Blick zu den Sternen

Das Team „Astronomie pur erleben“ nimmt euch mit auf eine Reise durchs Universum. Erlebe die Wunder des Weltraums hautnah.

Wir zeigen euch in jeder Jahreszeit die interessantesten und schönsten

Himmelsobjekte durchs „Großteleskop“ und fotografisch.

Die Veranstaltung findet nur bei Schönwetter statt!

Termine:

07.01., 17:00 Uhr – Der Winterhimmel
Mond, Jupiter, Uranus

11.02., 18:00 Uhr – Der Winterhimmel
Deep Sky, Uranus, Mond

08.04., 20:30 Uhr – Der Frühlingshimmel
Mond, Sternhaufen

12.08., 20:30 Uhr – Die Perseiden-
Nacht! (intensivster Sternschnuppenscha-
uer im Jahr)

16.09., 20:00 Uhr – Der Sommerhim-
mel Jupiter, Saturn, Deep Sky

14.10., 19:00 Uhr – Der Herbsthimmel
Planetenparade Saturn, Jupiter, Ura-
nus, Mond/Mars

04.11., 18:00 Uhr – Der Herbsthimmel
Planetenparade Saturn, Mond/Jupi-
ter, Uranus, Mars

18.11., 18:00 Uhr – Der Winterhimmel
Deep Sky – Sternwarte Fotonacht

Dauer: 2,5 h

Kosten: Erw. € 14,- / Kinder bis 12
Jahre € 10,-

Ausrüstung: warme Kleidung
(nachts wird es meistens kühl!)

TeilnehmerInnen: mind. 5,
max. 25 Personen ab 8 Jahren

Info & Anmeldung: Astronomie pur
erleben OG, Telefon 0699/18085975,
astronomie-purerleben@gmx.at,
www.astronomie-purerleben.com



Spaziergang im Vollmondschein

Wir starten bei der „Genussquelle Rosalia“. Nach einem gemütlichen Spaziergang im Vollmondschein durch den Ort und die Felder erreichen wir nach etwa 30 Minuten unser Sternwarten-Areal, in dem die Himmelsbeobachtung nach einem Begrüßungsgetränk so richtig beginnt bzw. fortgesetzt wird. Zum Abschluss präsentieren wir den BesucherInnen unsere neueste „Astro-Beamershow“ mit unseren besten Astrofotografien der letzten Jahre. Die Veranstaltung findet nur bei Schönwetter statt!

Termin: 18.03., 19:00 – 21:30 Uhr
09.09., 20:00 – 22:30 Uhr

Kosten: Erw. € 14,- / Kinder bis 12
Jahre € 10,-

Ausrüstung: warme Kleidung
(nachts wird's meistens kühl!)

TeilnehmerInnen: mind. 5,
max. 25 Personen

Treffpunkt: Genussquelle Rosalia,
Schulstraße 14, 7202 Bad
Sauerbrunn

Info & Anmeldung: Astronomie pur
erleben OG, Telefon 0699/18085975,
astronomie-purerleben@gmx.at,
www.astronomie-purerleben.com





Keltische Feuerzeremonie zur Wintersonnenwende

Zur Wintersonnenwende wird mit der Geburt des Lichtes ein Neubeginn gefeiert. Mit gemeinsamem Trommeln und Singen danken wir der Natur für dieses wiederkehrende Ereignis. Symbolisch wird dabei ein Feuer entzündet. Ein stimmungsvolles Erlebnis für die ganze Familie.
Teilnahme auf eigene Verantwortung, Kinder nur in Begleitung von Erwachsenen.

Termin: 18.12.

Dauer: 16:00 – 18:00 Uhr

Kosten: freie Spende

**Treffpunkt: Rosalienkapelle Park-
platz, Rosalia 10, 7210 Forchtenstein**

**Ausrüstung: gutes Schuhwerk und
witterungsangepasste Kleidung,
Taschenlampe**

**Info & Anmeldung: Helmut Löffler,
Telefon 0664/5478921,
sync@institut-sync.at**



Foto: Weingut Lassl

Wein & Kultur in Sigleß

In unserem Weingut fügen sich nicht nur die verschiedenen Charaktere unserer Familienmitglieder stimmig zusammen, sondern auch die jeweilige Typizität zweier Weinbaugebiete – Rosalia DAC und Leithaberg DAC. Unser Betrieb und der Großteil unserer Weingärten liegen in Sigleß im Weinbaugebiet Rosalia DAC, aber wir bewirtschaften auch einige Rieden in Klingenbach im Leithaberg-Gebiet. Genießen Sie eine kurze Wanderung zu den Landschaftsprojekten von Heinz Bruckschwaiger (Himmelsleiter, Oktaeder, Zeitstuhl) mit anschließender Weinverkostung im Weingut Lassl.

Termine: jederzeit nach Vereinbarung

Dauer: ca. 3,5 h

**Kosten: pro Person € 20,- (Wein-
verkostung mit 6 Weinen und
Aufstrich mit Gebäck)**

TeilnehmerInnen: mind. 10 Personen

**Treffpunkt: Weingut Lassl, Wiener
Neustädter Straße 60, 7032 Sigleß**

**Info & Anmeldung: Weingut Lassl,
Telefon 02626/71381,
office@weingut-lassl.at,
www.weingut-lassl.at**



Foto: Bianca Forstik

Waldbaden mit allen Sinnen – eintauchen – genießen – entspannen

Bäume gelten als beispielhaft für den Einklang zwischen Mensch und Natur. Waldbaden im Japanischen als Shinrin Yoku bezeichnet, hat einen wissenschaftlich belegten Entspannungseffekt auf Körper und Geist. So reicht schon ein kurzer Aufenthalt im Wald, um merkbar Stress abzubauen. Beim Waldbaden lernst du gezielte Übungen kennen, um die positive Wirkung des Waldes zu intensivieren. Entschleunige und entspanne bei dieser Wald-Wellness!

Termine: auf Anfrage

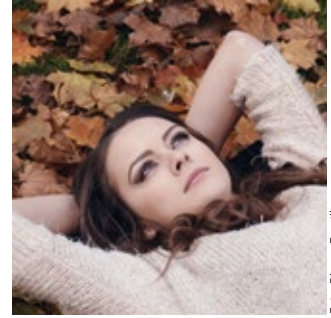
Dauer: 2,5 h

Kosten: auf Anfrage

Ausrüstung: festes Schuhwerk

**TeilnehmerInnen: mind. 4, max. 12
Personen ab 16 Jahren**

**Treffpunkt: 7212 Forchtenstein
(genaue Adresse wird bei
Anmeldung bekannt gegeben)**

**Info & Anmeldung:
Live now Entspannungs- &
Achtsamkeitstraining, Bianca Forstik,
Telefon 0699/12908854,
office@livenow.at,
www.livenow.at**





Foto: Harald Schau



Foto: Helmut Löffler



Foto: Naturpark Rosalia-Kogelberg

Sammelspaziergang: Saatgut von Wildpflanzen

Bei einem Spaziergang über die Hänge des Kogelberges erkunden wir die Natur und insbesondere die artenreiche Pflanzenwelt. Dabei betrachten wir unterschiedliche Lebensräume und überlegen, welche ihrer BewohnerInnen auch in einem Naturgarten Platz finden könnten und wie wir entsprechendes Saatgut sammeln. Fragen zum Anbau von regionaltypischen Wildpflanzen und zur Pflege eines Naturgartens sind willkommen.

Termine: 25.06., 17.09.

Dauer: 09:00 – 12:00 Uhr

Kosten: Erw. € 15,- / Kinder ab 5 Jahren € 5,-

Ausrüstung: wetterfeste Kleidung, (verschleißbares) Eimerchen

TeilnehmerInnen: mind. 6, max. 20 Personen

Treffpunkt: Parkplatz vor dem Naturbadeteich, Bahnstraße 500, 7222 Rohrbach bei Mattersburg

Info & Anmeldung: REWISA Netzwerk, Harald Schau, Telefon 0664/3646712, hrlid@kyosk.net, www.rewisa-netzwerk.at



Keltische Rituale im Jahreskreis

Bei den Kelten hatten Jahreskreisfeste eine besondere Energie und enorme Bedeutung. Natur und Menschen ändern zu diesen Zeiten ihren Lebensrhythmus.

So wie damals die Druiden unterstützen wir SchamanInnen mit Hilfe von speziellen Ritualen die Realisierung von persönlichen Anliegen der TeilnehmerInnen.

Wir starten mit einer leichten Wanderung und nehmen die Stimmung der Rosalia wahr. Mit Trommeln & Singen am Lagerfeuer spüren wir die Kraft des besonderen Abends.

Termine: 18.03., 24.06., 23.09.

Dauer: 19:00 – 21:00 Uhr

Kosten: freie Spende

Ausrüstung: festes Schuhwerk, witterungsangepasste Kleidung, Taschenlampe

TeilnehmerInnen: mind. 5, max. 25 Personen

Treffpunkt: Parkplatz der Rosalienkapelle, Rosalia 10, 7212 Forchtenstein

Info & Anmeldung: Helmut Löffler, Telefon 0664/5478921, sync@institut-sync.at, www.institut-sync.at



Wallfahrt zum alten Kloster in Baumgarten

Eines der interessantesten Kulturdenkmäler der Region ist das 1475 erbaute ehemalige Pauliner- und Einsiedlerkloster in der Nähe von Baumgarten. Die renovierte spätgotische Klosterkirche ist heute Zentrum der Marienverehrung der burgenländischen Kroaten. Von Mai bis Oktober werden jeden 13. des Monats kroatische Fatimafeiern abgehalten.

Am 17. September 2022 findet wieder der berühmte Klosterkirtag mit zweisprachigem Gottesdienst, einem Schmankerlmarkt mit Spezialitäten aus dem Naturpark Rosalia – Kogelberg, Jahrmarkt, Frühschoppen mit Blasmusik und Klosterführungen statt.

Sehenswert ist auch die im Jahr 1762 gepflanzte Winterlinde vor dem Kloster, die als Naturdenkmal ausgewiesen wurde.

Klosterführungen nach Voranmeldung im Gemeindeamt: 7021 Baumgarten, Florianiplatz 10, Telefon 02686/2216, post@baumgarten.bgld.gv.at



Foto: Forchtenstein



Foto: Naturpark Rosalia-Kogelberg



Foto: GemeindeSchattendorf

Burg Forchtenstein: Waffen, Schätze und Burgmaus Forfel

Die Burg Forchtenstein liegt weithin sichtbar auf einem Dolomittelsen oberhalb der Ortschaft. Dieses mächtige Bollwerk gilt als eines der bedeutendsten Wahrzeichen des Burgenlandes auf den Ausläufern des Rosaliengebirges. Sie beherbergt die Schatz- und Waffensammlung der Fürsten Esterházy. Neben den Schau-sammlungen werden hier auch Naturerlebnisführungen angeboten. Im Juli und August können sich Jung und Alt zusammen mit der Burgmaus Forfel auf eine fantastische Zeitreise durch die Burg begeben – beim Familienprogramm „Burg Forchtenstein Fantastisch“.

Information und Anmeldung:

**Burg Forchtenstein,
Telefon 02626/81212,
burg-forchtenstein@esterhazy.at,
www.burg-forchtenstein.at**



Veranstaltungstipp

Advent im Christbaumdorf

Einer der schönsten Weihnachtsmärkte in der Region Mittelburgenland – Rosalia
Nähere Infos:
www.tourismus-badsauerbrunn.at



Rosarium und Duftrosenweg

Erleben Sie im Rosarium im Kurpark Bad Sauerbrunn ein zauberhaftes Duft- und Farbtheater, in dem ganzjährig etwa 1600 Rosen in 300 Sorten zu bestaunen und zu „beriechen“ sind. Im Herzen dieses Rosentheaters befindet sich der in Österreich einmalige Duftrosenweg für Menschen mit Sehbehinderung. Hier kann der Zauber der Rosen über den Geruch und über Infotafeln in Brailleschrift wahrgenommen werden.

Gut BeHUTet zum Rosenfest: Am 11. und 12.06.2022 findet wieder das traditionelle Rosenfest statt. Im wunderschönen Ambiente des Kurparks dreht sich alles um die Rose!

ROSARIUM Bad Sauerbrunn

**Schubertallee
7202 Bad Sauerbrunn
www.rosarium.at**



NATUR.TANK.STELLE Natur tanken!

Die Schattendorfer Natur.Tank.Stelle lädt alle BesucherInnen herzlich dazu ein, die Seele baumeln zu lassen und die Natur mit allen Sinnen zu genießen. Entspannen Sie an den gemütlich gestalteten Aufenthaltsbereichen und lassen Sie den Blick über die naturnahe Teichanlage schweifen. Zu entdecken gibt es vieles, sowohl im Wasser als auch an Land. Der Lehrpfad bietet zudem interessante Informationen zu den Lebensräumen und zu den (Zier-)Pflanzenarten der Natur. Tank.Stelle. Für bewegungsfreudige Gäste stehen Outdoor-Fitnessgeräte zur Verfügung, welche jederzeit genutzt werden können.

Die Natur.Tank.Stelle bietet eine attraktive Naherholungsmöglichkeit und dient als Ausgangspunkt für Wanderungen und Erkundungstouren in die Region rund um den Kogelberg. Die Natur.Tank.Stelle ist frei zugänglich und kann jederzeit besucht werden.

Adresse: (Rückhaltebiotop), Am Ende der Mattersburger Straße in Richtung Kogelberg/Ortsausgang, 7022 Schattendorf

Information: Tourismusbüro der Marktgemeinde Schattendorf, Telefon 02686/2125, Schuhmühle, Telefon 02686/24483, 0664/5036536 oder 0650/5718601, post@schattendorf.bgld.gv.at, www.schattendorf.at